Escorteurs d'Escadre
TYPE SURCOUF (2ème Tranche)

En Construction à LORIENT sur les plans du Service Technique des Constructions et Armes Navales

PLAN DES FORMES - Conforme à l'exécution - (à la date du 4-1-39)

Echelle : 0,015

ENSEMBLE DES RESULTATS DES CALCULS RELATIFS AUX CARENES REELLES AVEC APPENDICES LIMITEES PAR LES DIFFERENTES LIGNES D'EAU

Numéro des lignes d'eau	Tirant d'eau moyen de la ligne d'eau	Hauteur de la quille	Surfaces des lignes d'eau ω	Volume de carène V	Déplacements à la carène V×d	Déplacements par unité de longueur à chaque flottaison	Déplacements par unité de longueur à chaque flottaison	Distance du centre de carène à la ligne d'eau $\frac{V(\delta+\delta')}{2\omega}$	Distances du centre de carène à la ligne d'eau $\frac{V}{\omega}$	Hauteurs métacentriques		Bras du couple redressant	Aires des couples pour la flottaison en charge (Tirant d'eau 6m,580)		
										Théorique	Virtuelle		Numéro des couples	Aires des couples	Bras de couple
15	6,580	0,304	4286,200	6223,280	6223,280	15,496	15,122	2,914	2,914	2,334	2,334	391,494	59,698	-	-	-
14	6,280	0,304	4238,311	5959,282	5959,282	15,196	14,834	2,756	2,835	2,442	2,442	418,331	58,427	-	-	-
13	5,980	0,304	4183,883	5698,284	5698,284	14,896	14,539	2,594	2,756	2,551	2,551	445,168	54,243	0	0,000	-
12	5,680	0,304	4124,522	5439,286	5439,286	14,596	14,246	2,428	2,673	2,661	2,661	472,005	49,448	1	6,708	11	28,439
11	5,380	0,304	4059,696	5182,288	5182,288	14,296	13,953	2,258	2,588	2,771	2,771	498,842	44,119	2	19,078	12	26,836
10	5,080	0,304	3988,906	4927,290	4927,290	13,996	13,660	2,083	2,500	2,881	2,881	525,679	38,319	3	34,291	13	24,706
9	4,780	0,304	3911,703	4674,292	4674,292	13,696	13,367	1,903	2,408	2,991	2,991	552,516	32,109	4	47,504	14	22,418
8	4,480	0,304	3827,686	4423,294	4423,294	13,396	13,074	1,718	2,312	3,101	3,101	579,353	25,547	5	59,665	15	19,946
7	4,180	0,304	3736,483	4174,296	4174,296	13,096	12,781	1,528	2,211	3,211	3,211	606,190	18,689	6	70,666	16	17,266
6	3,880	0,304	3637,757	3927,298	3927,298	12,796	12,488	1,333	2,106	3,321	3,321	633,027	11,589	7	80,000	17	14,348
5	3,580	0,304	3531,200	3682,300	3682,300	12,496	12,195	1,133	1,995	3,431	3,431	659,864	4,583	8	87,000	18	11,111
4	3,280	0,304	3416,530	3439,302	3439,302	12,196	11,902	0,928	1,880	3,541	3,541	686,701	0,000	9	91,000	19	7,582
3	2,980	0,304	3293,494	3198,304	3198,304	11,896	11,609	0,718	1,759	3,651	3,651	713,538		10	91,000	20	3,582
2	2,680	0,304	3161,877	2959,306	2959,306	11,596	11,316	0,503	1,633	3,761	3,761	740,375					
1	2,380	0,304	3021,509	2722,308	2722,308	11,296	11,023	0,283	1,502	3,871	3,871	767,212					
0	2,080	0,304	2872,273	2487,310	2487,310	10,996	10,730	0,058	1,366	3,981	3,981	794,049					

(1) Il n'est pas tenu compte des appendices pour les surfaces des lignes d'eau

VERTICAL

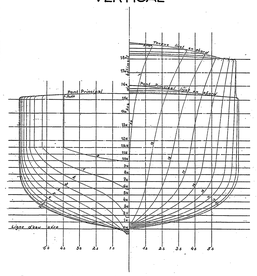
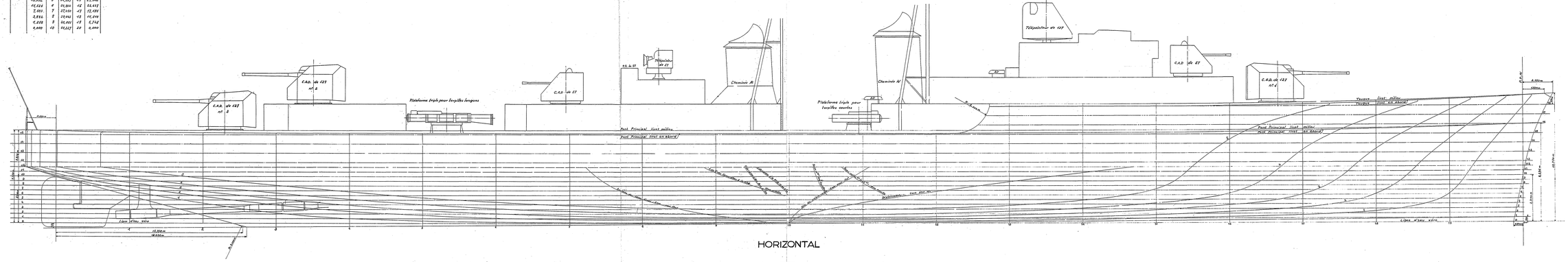
LONGITUDINAL